Tenda

sua próxima conquista

Book de Investimento

Regional: PB

Projeto: Reserva dos Colibris

Data Comitê: 27/01/2025

One Page – Reserva dos Colibris

[1]

Cidade	João Pessoa	**Mancha de demanda**	PB - JPE - João Pessoa
Regional	PB	**Cluster MPR**	3 - Verde
Cenário de Aprovação	Aprovação	**Tipo de Aprovação**	Consolidado
Fase Anterior	N/A		
Tipo de Comitê	Investimento	**Versão da VF**	Versão 1.1: Jan

[2]

Unidades (% Vagas)	464 (41%)	**CA Máx | Proj**	6,0 | 1,9
Tipologia	F2E - Concreto	**Escritura**	nov-25
Fases	1 fases	**Lçto | Duração (m)**	dez/25 | 25

[3]

Valor Terreno (% VGV)	8.934 (8,5%)	**Un. Perm. Fís (% Ter)**	0 (0,0%)
Cash (Correção)	0 (N/A)	**%VGV Perm Fin (% Ter)**	8,5% (100,0%)
Valor R$/m²	937	**VAR (%VGV)**	000 (0,0%)

[4]

Custo Construção (%VGV)	46.844 (44,6%)	**Indireto Unit.**	19.098
Prazo da Obra (meses)	19	**Torre Unit.**	56.580
Custo Total Unit.:	100.957	**Infra Unit.**	14.455
Início de Obra	jun-26	**Fundação Unit.**	7.384

[5]

Preço Nominal Unit.	226.529	**VSO**	26
Preço Raso Unit.	202.427	**Referência**	VISION
Avaliação Unit.	229.763	**Renda (% em RET 1%)**	3.175 (50,0%)

LI (Régua):	**20,3% (20,0%)**	**Margem Bruta Econômica:**	37,9%
LI Resiliência:	12,6% (N/A)	**Margem Rasa Econômica:**	29,7%
Margem Bruta REF:	41,0%	**Margem Contribuição Econômica:**	26,7%
Margem Rasa REF:	**34,0%**	**Exposição (% VGV):**	10.676 (9,6%)
TIR:	146,8%	**VGV Total:**	105.110
Payback Contingente (21 m) :	**19 m/ (-2 m)**	**Ger. Caixa 12 meses (R$):**	(2.205)
Payback Consolidado:	19	**Ger. Caixa 24 meses (R$):**	(10.676)

Destaques

[1] Terreno
- Situado no bairro Cidade dos Colibris na região com maior adensamento de João Pessoa e em constante crescimento. O terreno tem acesso pela Avenida Hilton Souto Maior, importante via da parte sul e sudeste da cidade que foi recentemente requalificada. Próximo da BR-230, shoppings, centro administrativo municipal e hipermercados, ficando ainda a poucos quilômetros do campus da UFPB e vizinho ao da UNIPÊ (Centro Universitário João Pessoa).

[2] Produto
- Cenário desenvolvido com a tipologia do CE, dado que a tipologia de JP ainda está em desenvolvimento. Apesar do coeficiente de adensamento máximo de 6,0, face a necessidade de implantarmos vagas mínimas de carro, moto e via interna para acesso a estas vagas, atingimos o potencial máximo de adensamento (1,90), com 02 torres em T+17 (que é a altura máxima de verticalização da regional).
- O empreendimento contará com piscina adulto e infantil, quadra e varanda, estando elas em uma face de cada torre. Unidades em 39,03m².
- Projeto com 107 vagas de carro e 83 de moto, desenvolvido de acordo com a nova lei no munícipio, que entrou em vigor no ano de 2024 permitindo 20% de vagas.

[3] Condição do Negócio
- R$ 8.000.000,00 (oito milhões de reais), equivalente a 8,5% VGV;
- 100% Permuta Financeira
- *Em viabilidade, o valor do negócio passou a ser R$ 8.934.474 em função do ganho de unidades após desenvolvimento do AnteProjeto.
- Sem carta fiança ou seguro.

[4] Custo
- Custo parametrizado de jan/25. Tivemos uma reunião presencial com o Isaac Veras, Diretor Comercial da CAGEPA (concessionária de água e esgoto do Estado da Paraíba), responsável pela emissão das viabilidades de água e esgoto da concessionária, que nos informou ter água na porta do terreno com dimensionamento adequado ao nosso projeto. Estamos seguindo com o custo considerando ETE para sermos conservadores, pois nesta reunião não foi possível dimensionar a solução do esgoto, por necessidade de maiores informações técnicas (declividade, diâmetros de rede e pontos de coleta).

[5] Precificação
- Precificação VISION, seguindo regra de ouro.

- Pareceres
- Análise da Mancha e Implantação
- Prospecção
- Operações
- Inteligência de Mercado
- Financeiro

Parecer – Reserva dos Colibris

Área	Riscos Associados	Parecer	Criticidade
Jurídico	a) Due Diligence do Imóvel - Em andamento, previsão de conclusão em fev/25: i) Negócio é constituído de 01 imóvel do 1º Registro Geral de Imóveis de João Pessoa/PB, o qual precisará ser retificado e desmembrado; ii) As certidões de desapropriação municipal e federal do imóvel estão pendentes, cuja emissão está em andamento; iii) Imóvel não possui débitos de IPTU, CND está sendo emitida; b) Due Diligence dos pesquisados - Em andamento, previsão de conclusão em fev/25: i) Levantamento de patrimônio e passivo dos Vendedores está em andamento. Há certidões pendentes, cuja emissão está em andamento; ii) Não foram verificados, até o presente momento, processos que tenham por objeto o Imóvel pretendido pela Tenda, bem como processos que envolvam pedido ou reconhecimento de grupo econômico ou de desconsideração da personalidade jurídica, que venham a trazer risco ao negócio jurídico almejado; iii) Há certidões fiscais dos vendedores pendentes, as quais são necessárias para a escritura, devendo ser apresentadas pelos vendedores antes da escritura para a TENDA, conforme PVC; iv) PVC assinada em ago/24. Será necessário firmar aditivo retificando alguns pontos de divergência da PVC; v) Parte da poligonal do imóvel (que não está sendo objeto do negócio) está ocupada a título de locação, cabendo aos vendedores providenciar junto à locatária a assinatura de termo de renúncia à eventual preferência na aquisição.	Ok com ressalvas	
Legalização	Para a implantação do empreendimento, é necessário proceder com a retificação da matrícula do imóvel e, posteriormente, realizar o desmembramento em três áreas distintas: 1) Lote destinado ao empreendimento; 2) Lote destinado ao Burger King; 3) Lote remanescente. No lote destinado à implantação do empreendimento, há a incidência de um pequeno trecho de Zona de Proteção Ambiental (ZEPA-2), correspondendo a aproximadamente 0,05% da área total. Esse zoneamento apresenta restrições quanto ao uso e à ocupação, sendo sua aprovação condicionada à anuência da Secretaria de Meio Ambiente (SEMAM) e sujeito à aplicação de medidas mitigadoras, conforme legislação ambiental vigente, contudo, as restrições apenas serão avaliadas no momento do licenciamento do empreendimento, porém no Estudo de Viabilidade Ambiental não foram levantadas restrições relavantes ao uso.	Ok com ressalvas	
Produto	OK	Ok	
GETEC	Custo realizado com a tipologia do CE. Sem diretriz de água e esgoto, conforme reunião realizada entre regional e concessionária CAGEPA, temos viabilidade na testada do empreendimento para ligação de água. Quanto ao esgoto, estamos seguindo com ETE. Necessário diretriz de drenagem para solução de declividade no terreno. Após a chegada das diretrizes, este custo deverá ser revisado.	Ok com ressalvas	
Logística	Sem riscos associados.	Ok	
Contratação	N/A	Ok	
Inteligência de mercado	IM avalia o preço e VSO como factível	Ok	
Comercial/Ciclo	Ciclo avalia o preço e VSO como factível	Ok	
Estudos Econômicos	Sem riscos associados.	Ok	

Pareceres

Análise da Mancha e Implantação

Prospecção

Operações

Inteligência de Mercado

Financeiro

Mancha de Demanda

MANCHAS DE DEMANDA
• JP – João Pessoa

LandBank

1. Reserva dos Colibris

Cluster MPR – (Comitê)
Cluster 3 - Verde

Região
Capital

Lançados LandBank Comitê

PRODUTO

Empreendimento Reserva dos Colibris
Investimento

PRODUTO

Empreendimento Reserva dos Colibris
Investimento

Informações Gerais – Condomínio Único		
Terreno	**Área terreno**	9.530,21m²
	Menor poligonal	9.530,21m²
	App/fna	Não
	Reserva de calçada/ melhoramento víario	Não
	Área liquida	9.530,21m²
	Zoneamento	ZCS-4
	Ca máximo	6,00
	Ca projetado	1,90
	Gabarito máximo	150m (T+25)
Geral	**Total uh**	464
	Total de vagas (auto|motos)	107 (23%) | 83 (18%)
Tipologia	**Tipologia**	Modular com elevador
	Gabarito	T+17
	Lâmina	01 12PP e 01 14PP
	Área privativa	39,03 m²
Condomínio	**Unidade pcd**	14
	Unidade lazer	2
	Torre	2
	Fase	Cond. Faseado
Lazer	**Lazer coberto**	Espaço Office, Salão de Festas com Churrasqueira, piscina adulto e infantil.
	Lazer descoberto	Piscina adulto e infantil, Playkids, Playbaby, Fitness Externo, Funcional Externo, Praça dos Sabores e quadra

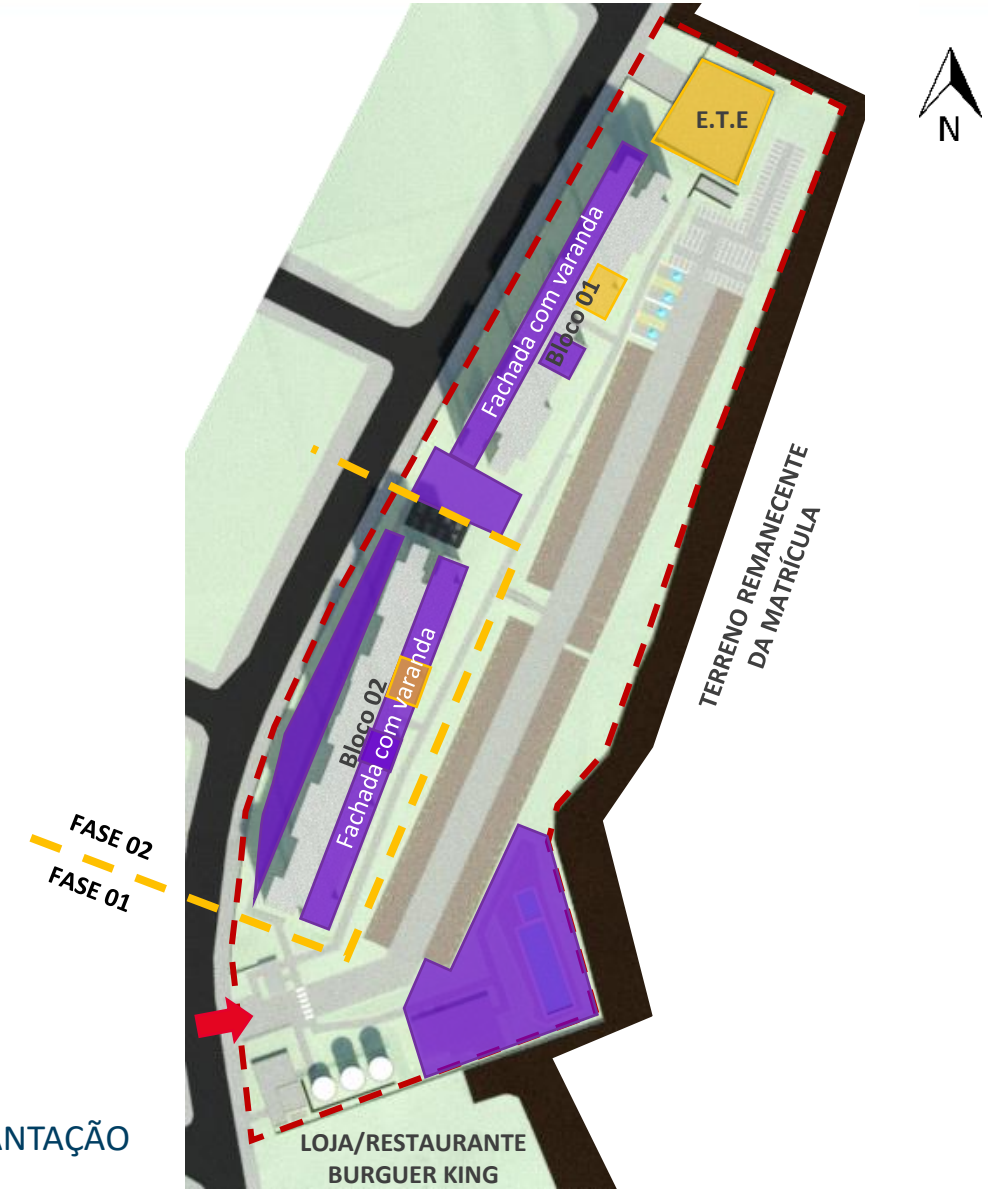

IMPLANTAÇÃO

PRODUTO

Empreendimento Reserva dos Colibris
Investimento

	Descrição	Criticidade	Parecer
Usabilidade	**Limite supercondomínio**		
	Acesso		
	Percurso do pedestre até torre		
Diferencial produto	**Atributos Infra**	Sim	Piscina
	Atributos Torre	Sim	119 UH com varanda (fachada leste) + 102 UH com varanda (fachada oeste)
	Edifício Garagem	Não	

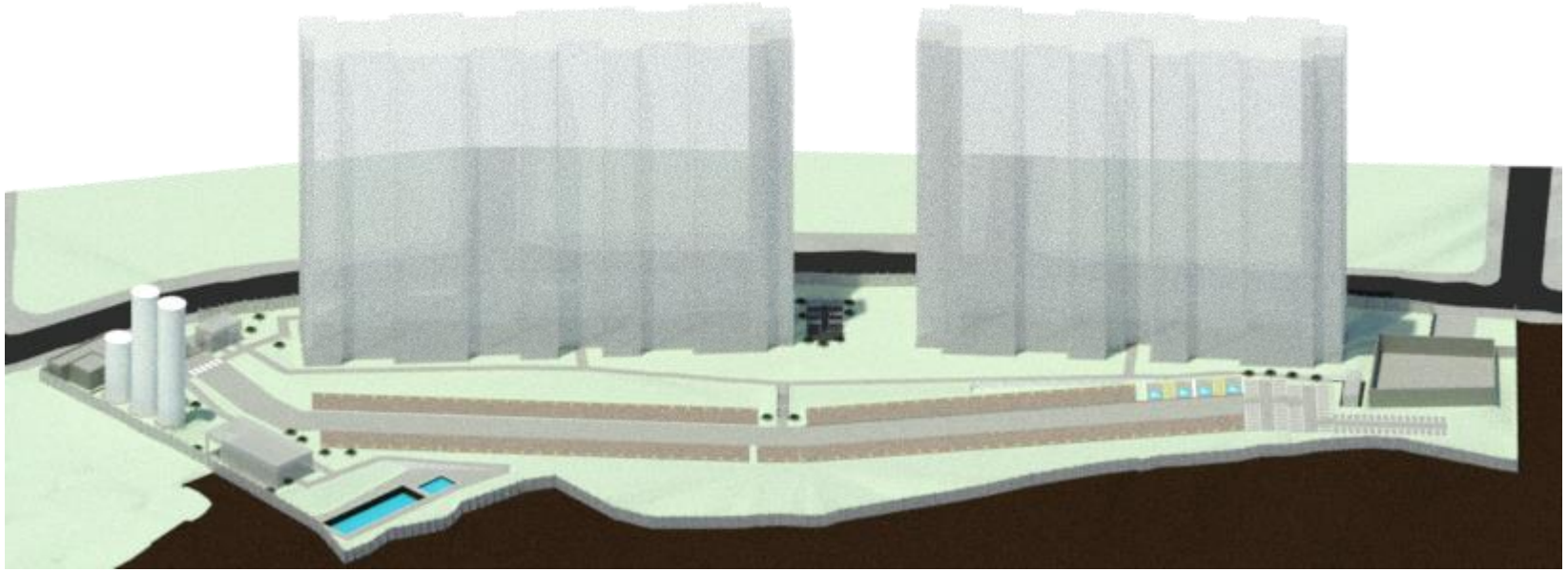

Implantação

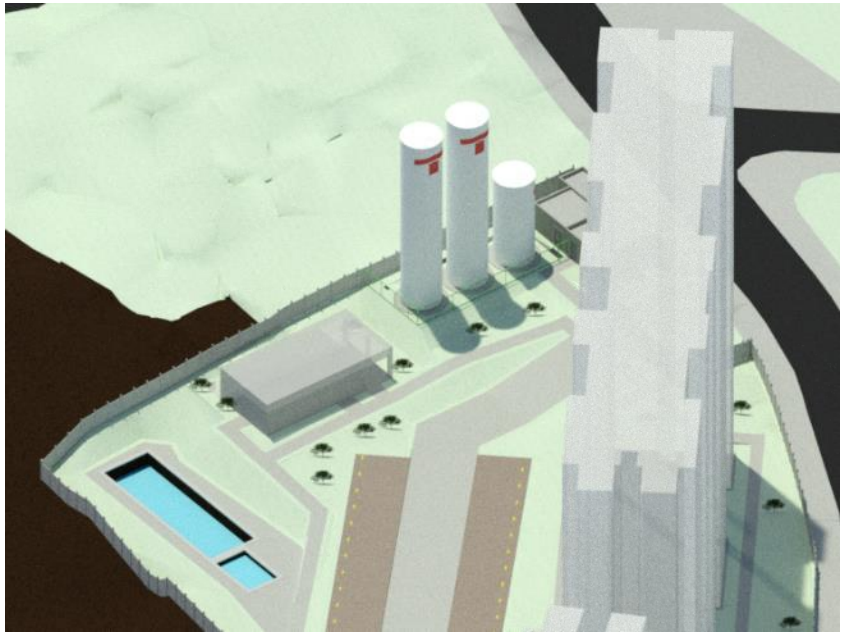

Piscina Adulto e Infantil

Pareceres

Análise da Mancha e Implantação

Prospecção

Operações

Inteligência de Mercado

Financeiro

Condições do Negócio

➢ **VALOR DO NEGÓCIO**
- R$ 8.000.000,00 (oito milhões de reais);

➢ **CONDIÇÃO**
- 100% Permuta Financeira

➢ **FORMA DE PAGAMENTO**
- a) R$ 8.000.000,00* a ser pago em permuta financeira, equivalente a 8,5% sobre a receita bruta do empreendimento.

- *Em viabilidade, o valor do negócio passou a ser R$ 8.934.474 em função do ganho de unidades após desenvolvimento do Ante Projeto.

➢ **PRAZOS CONTRATUAIS**
- Ocorrendo a desistência da incorporação teremos o prazo para relançar em até 12 (doze) meses desta desistência, podendo a permutante resolver o negócio após este prazo, caso não queira aguardar o novo lançamento, sem penalidade às partes.
- Sem prazo contratual para ECV/Lançamento.

➢ **GARANTIAS**
- Tenda: N/A;
- Vendedor: Escritura Pública de Novação e Confissão de Dívida e Aval Tenda.

➢ **CORREÇÃO MONETÁRIA**
- N/A

➢ **INTERMEDIAÇÃO IMOBILIÁRIA**
- Comissão de responsabilidade da Tenda.
- Será pago o valor correspondente a 5,0% do valor do negócio, fixo e irreajustável, para a empresa Araújo Empreendimentos Imobiliários, em até 30 dias após a data da outorga da escritura.

➢ **OUTRAS INFORMAÇÕES**
- Assinatura do contrato: ago/2024;
- Previsão de assinatura de Escritura: nov/2025;
- Previsão de Lançamento: dez/2025

- Pareceres
- Análise da Mancha e Implantação
- Prospecção
- Operações
- Inteligência de Mercado
- Financeiro

Comitê

	RESERVA DOS COLIBRIS CEN1 | R02	RESERVA DOS COLIBRIS CEN1 | R01	RESERVA DOS COLIBRIS CEN1 | R00	ALTI PLANO PRIME CEN1 | R00 CONSOLIDADO	MANDACARU ESTUDO PB
Torres	2	2	2	4	2
Unidades Construídas	468	468	468	360 | 360	288
Unidades Vendidas	464	464	464	356 | 356	285
Total Unidades Vendidas	464	464	464	712	285
Condomínios (qta.)	1	1	1	1	1
Cidade	JOÃO PESSOA - PB	JOÃO PESSOA - PB	JOÃO PESSOA - PB	JOÃO PESSOA - PB	JOÃO PESSOA - PB
Produto / Selo	F2E MODULAR - TORRE CE GRA	F2E MODULAR - TORRE CE GRA	F2E MODULAR - TORRE CE GRA	F2E MODULAR - TORRE CE GR	F2E MODULAR - TORRE CE GRA
Tipologia	1 Torres | T+17 | 12PP | CE1A	1 Torres | T+17 | 12PP | CE1A	1 Torres | T+17 | 12PP | CE1A	2 Torres | T+17 | 10PP | CE2A	1 Torre | T+15 | 8PP | C1A
Tipologia	1 Torres | T+17 | 14PP | CE1A	1 Torres | T+17 | 14PP | CE1A	1 Torres | T+17 | 14PP | CE1A	-	1 Torre | T+15 | 10PP | C2A
Atributos de Projeto	VARANDA / PISCINA	VARANDA / PISCINA	VARANDA / PISCINA	PISCINA	PISCINA
Projeto Infra	AP	AP	AP	AP	AP
Projeto Torre	AP	AP	AP	AP	AP | LO
Mês Base	janeiro-25	janeiro-25	dezembro-24	outubro-24	julho-24
Incc	1.159,536	1.159,536	1.153,725	1.141,398	1.118,827
LVS	novembro-24	novembro-24	outubro-24	agosto-23	maio-24
Indiretos	novembro-24	novembro-24	outubro-24	agosto-23	maio-24
Base de Preço	LPU 86	LPU 86	LPU 85	LPU 83	LPU 80
Takt	2x2	2x2	2x2	2x2	2x2
Prazo (mês)	19	19	19	16 | 15	16
CUSTO TOTAL I	R$ / UND R$ 100.213	R$ / UND R$ 101.506	R$ / UND R$ 105.241	R$ / UND R$ 101.393	R$ / UND R$ 98.834
Indireto	R$ 18.654	R$ 19.098	R$ 19.510	R$ 19.387	R$ 21.243
Torre	R$ 56.580	R$ 56.580	R$ 57.938	R$ 57.060	R$ 55.423
Infra	R$ 13.959	R$ 14.455	R$ 16.490	R$ 14.300	R$ 16.076
Fundação	R$ 7.294	R$ 7.384	R$ 7.341	R$ 6.562	R$ 5.574
EEE	R$ 159	R$ 159	R$ 159	R$ 193	
ETE	R$ 1.818	R$ 1.818	R$ 1.818	R$ 2.205	
Contenção	R$ 52	R$ 52	R$ 52	R$ 800	
Terraplenagem	R$ 1.697	R$ 1.959	R$ 1.933	R$ 886	R$ 518
CUSTO TOTAL II	R$ 744	R$ 1.047	R$ 1.042	R$ 320	R$ 798
Urbanização	R$ 364	R$ 371	R$ 365	R$ 320	R$ 394
Drenagem	R$ 380			Sem diretriz	R$ 19
Extensão de Rede Elétrica				Sem diretriz	R$ 351
Extensão de Rede Hidráulica	R$ 0	R$ 677	R$ 677	Sem diretriz	R$ 34
CUSTO TOTAL III					
Incorridos					
CUSTO TOTAL IV					
Aprendizado					
CUSTO TOTAL V			R$ 535	R$ 1.616	R$ 3.625
Atualização por INCC			R$ 535	R$ 1.616	R$ 3.625
CUSTO TOTAL I+II	R$ 100.957	R$ 102.553	R$ 106.283	R$ 101.712	R$ 99.632
CUSTO TOTAL I AO V	R$ 100.957	R$ 102.553	R$ 106.819	R$ 103.328	R$ 103.257

Custo de Construção

	RESERVA DOS COLIBRIS CEN1 | R02	RESERVA DOS COLIBRIS CEN1 | R01	
Torres	2	2	
Unidades Construídas	468	468	
Unidades Vendidas	464	464	
Total Unidades Vendidas	464	464	
Condomínios (qta.)	1	1	
Cidade	JOÃO PESSOA - PB	JOÃO PESSOA - PB	
Produto / Selo	F2E MODULAR - TORRE CE GRA	F2E MODULAR - TORRE CE GRA	
Tipologia	1 Torres | T+17 | 12PP | CE1A	1 Torres | T+17 | 12PP | CE1A	
Tipologia	1 Torres | T+17 | 14PP | CE1A	1 Torres | T+17 | 14PP | CE1A	
Atributos de Projeto	VARANDA / PISCINA	VARANDA / PISCINA	
Projeto Infra	AP	AP	
Projeto Torre	AP	AP	
Mês Base	janeiro-25	janeiro-25	
Incc	1159,536	1159,536	
LVS	novembro-24	novembro-24	
Indiretos	novembro-24	novembro-24	
Base de Preço	LPU 86	LPU 86	
Takt	2x2	2x2	
Prazo (mês)	19	19	
CUSTO TOTAL I	R$ / UND R$ 100.213	R$ / UND R$ 101.506	DIF -R$ 1.293
Indireto	R$ 18.654	R$ 19.098	-R$ 444
Torre	R$ 56.580	R$ 56.580	R$ 0
Infra	R$ 13.959	R$ 14.455	-R$ 496
Fundação	R$ 7.294	R$ 7.384	-R$ 91
EEE	R$ 159	R$ 159	R$ 0
ETE	R$ 1.818	R$ 1.818	R$ 0
Contenção	R$ 52	R$ 52	R$ 0
Terrapplenagem	R$ 1.697	R$ 1.959	-R$ 262
CUSTO TOTAL II	R$ 744	R$ 1.047	-R$ 303
Urbanização	R$ 364	R$ 371	-R$ 6
Drenagem	R$ 380	R$ 0	R$ 380
Extensão de Rede Eletrica	R$ 0	R$ 0	R$ 0
Extensão de Rede Hidráulica	R$ 0	R$ 677	-R$ 677
CUSTO TOTAL III	R$ 0	R$ 0	R$ 0
Incorridos	R$ 0	R$ 0	R$ 0
CUSTO TOTAL IV	R$ 0	R$ 0	R$ 0
Aprendizado	R$ 0	R$ 0	R$ 0
CUSTO TOTAL V	R$ 0	R$ 0	R$ 0
Atualização por INCC	R$ 0	R$ 0	R$ 0
CUSTO TOTAL	R$ 100.957	R$ 102.553	-R$ 1.596

INDIRETOS
-323 | GR11 Serviços Técnicos (Valor de Projeto alinhado com GETEC)
-81 | GR 17 Operação do Canteiro (Atualização de Preço da Bob Cat)
-39 | GR 19 Transporte e Limpeza (Atualização de Preço das Caçambas)

INFRA
-380 | Instalações (Realocação da extensão para CUSTO II)

TERRAPLANAGEM
-262 | Terraplanagem (Mudança de ref de preço na LPU, antes estava SP agora está PE)

EXTENSÕES
+380 | Drenagem (Realocação da extensão para CUSTO II)
-677 | Extensão de Rede Hidráulica (Retirada da extensão de 500m para ligação na porta, conforme informado em reunião pela CEGEPE)

Operações

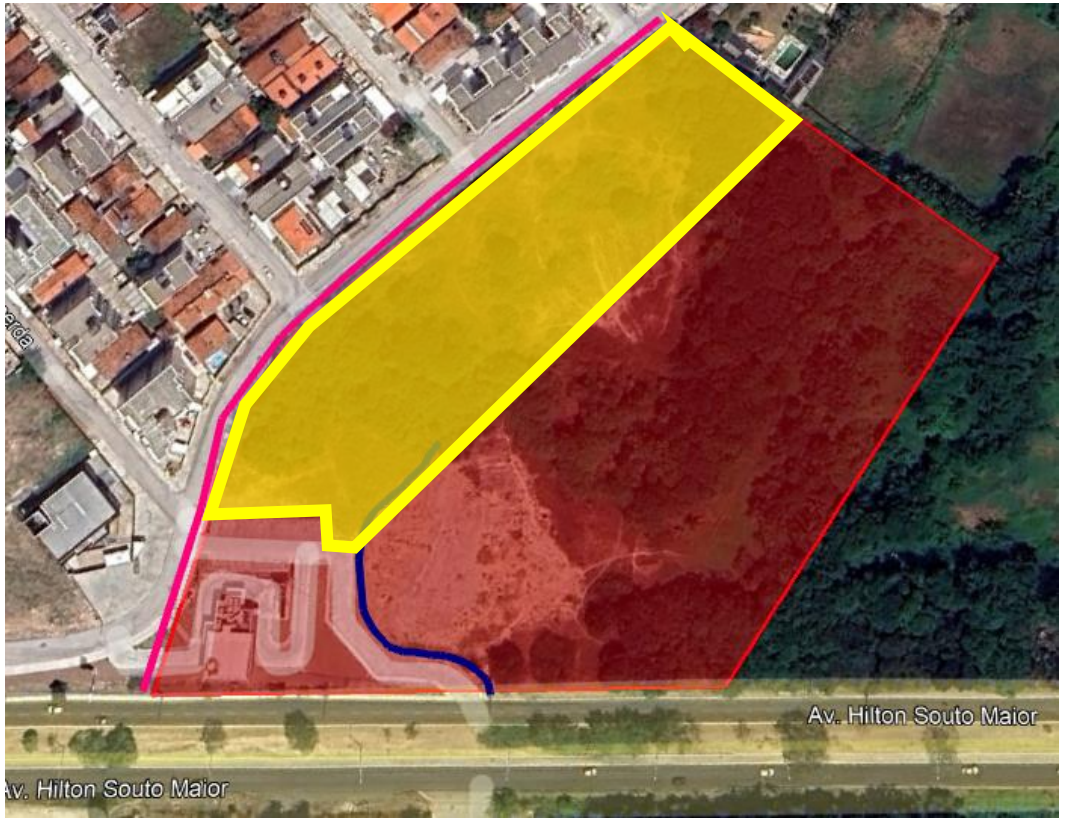

SISTEMA DE ABASTECIMENTO DE ÁGUA
Após reunião presencial da Regional com o diretor comercial da CAGEPA (responsável por emitir a viabilidade de água), foi informado que tem rede de água na porta do empreendimento.

SISTEMA DE ESGOTAMENTO SANITÁRIO
Considerado ETE dentro do empreendimento conforme solicitação da regional. Viabilidade ainda não foi disponibilizada pela concessionária.

SISTEMA DE DRENAGEM
Considerada drenagem interna, devido a declividade do terreno.

SISTEMA DE ABASTECIMENTO DE GÁS
Considerado GLP.

SISTEMA DE ABASTECIMENTO ELÉTRICO
Viabilidade emitida em 10/2024.

GLEBA ORIGNIÁRIA

TERRENO PÓS DESMEMBRAMENTO

URBANIZAÇÃO
Considerado passeio nas testadas do terreno

Operações

Matriz Risco Concessionária	
Água	Nível 5
Esgoto	Nível 5
Drenagem	NA
Elétrica	Nível 3
Gás	NA
Urbanização	NA

LEGENDA		
Nível	Tipo	Status
1	Com Diretriz	Conclusiva
2		Conclusiva com projeto aprovado
3		Conclusiva sem projeto aprovado
4		Não Conclusiva
5	Sem Diretriz	-
NA	-	Não aplicável

Água:
- Viabilidade ainda não foi disponibilizada pela concessionária.

Esgoto:
- Viabilidade ainda não foi disponibilizada pela concessionária.

Drenagem:
- Sem Diretriz. Considerada drenagem interna, devido a declividade do terreno.

Elétrica:
- Viabilidade emitida em 10/2024.

Gás:
- Empreendimento em GLP.

Urbanização:
- Realização de passeio nas testadas do terreno.

Fundação:
- Realizada campanha de sondagem contemplando 10 furos.

Logística

TENDAS_PERÍODOS							
DESCRIÇÃO	QUANTIDADE	LARGURA	COMPRIMENTO	PRÉ FORMA	ESTRUTURA	ACABAMENTO	FASE
GAIOLA DE DESMOLDANTE (LOG)	1	4,00	6,00	-	TODO PERÍODO	-	UNICA
GAIOLA DE INFLAMÁVEIS (LOG)	1	3,00	4,00	-	TODO PERÍODO	TODO PERÍODO	UNICA
TENDA ACABAMENTO (LOG)	1	5,00	15,00	-	TODO PERÍODO	TODO PERÍODO	UNICA
TENDA ARMADOR (LOG)	2	4,00	7,00	TODO PERÍODO	TODO PERÍODO	-	UNICA
TENDA BANHEIRO QUÍMICO E BEBEDOURO (LOG)	1	3,00	3,00	-	TODO PERÍODO	TODO PERÍODO	
TENDA CENTRAL DE KITS (LOG)	1	10,00	6,00	-	TODO PERÍODO	TODO PERÍODO	UNICA
TENDA CENTRAL DE PORTAS (LOG)	1	10,96	5,00	-	TODO PERÍODO	TODO PERÍODO	UNICA
TENDA EXTRA (LOG)	1	8,00	5,00	AJUSTAR	AJUSTAR	AJUSTAR	UNICA
TENDA LAZER (LOG)	1	6,00	6,00	-	TODO PERÍODO	TODO PERÍODO	UNICA

EQUIPAMENTOS E MAQUINÁRIOS							
EQUIPAMENTO	QUANTIDADE	MOBILIZAÇÃO	DESMOBILIZAÇÃO	PRÉ FORMA	ESTRUTURA	ACABAMENTO	FASE
BETONEIRA (LOG)	VARIÁVEL	-	-	TODO PERÍODO	TODO PERÍODO	-	UNICA
BOBCAT (LOG)	1 EQUIPAMENTO	1 MOBILIZAÇÃO	1 DESMOBILIZAÇÃO	-	TODO PERÍODO	CONSIDERAR 15 DIAS DO PERÍODO DE ACABAMENTO	UNICA
BOMBA ESTACIONÁRIA PADRÃO (LOG)_R01	1 EQUIP PARA O BLOCO 1 E 2	-	-	-	TODO PERÍODO	-	UNICA
BOMBA LANÇA (LOG)	VARIÁVEL	-	-	TODO PERÍODO	TODO PERÍODO	-	UNICA
CAMINHÃO MUNCK (LOG)	1 EQUIPAMENTO	1 MOBILIZAÇÃO	1 DESMOBILIZAÇÃO	-	CONSIDERAR MEIO PERÍODO DE ESTRUTURA	-	UNICA
CREMALHEIRA PCT (LOG)	2 EQUIPAMENTOS	1 MOB POR TORRE	1 DESMOB POR TORRE	-	TODO PERÍODO	TODO PERIODO	UNICA
MINIGRUA (LOG)	2 EQUIPAMENTOS	1 MOB POR MINIGRUA POR TORRE (TAKT 2X2)	1 DESMOB POR MINIGRUA POR TORRE (TAKT 2X2)	-	TODO PERÍODO	-	UNICA
PERFURATRIZ (LOG)	1 EQUIPAMENTO	1 MOBILIZAÇÃO	1 DESMOBILIZAÇÃO	CONSIDERAR PERÍODO DE ESTACA CONFORME PROJETO	-	-	UNICA

VIVÊNCIA - CONTAINERS								
DESCRIÇÃO	QUANTIDADE	TAMANHO MÓDULOS	MOBILIZAÇÃO	DESMOBILIZAÇÃO	PRÉ FORMA	ESTRUTURA	ACAB.	FASE
CONTAINER ALMOXARIFADO (LOG)	1 MÓDULO DE CONTAINER	2,41 X 6,10 m	1 MOBILIZAÇÃO	1 DESMOBILIZAÇÃO	-	TODO PERÍODO	TODO PERÍODO	UNICA
CONTAINER PORTARIA (LOG)	CONSIDERAR 1 MÓDULO COM SANITÁRIO E CATRACA	2,41 X 4,90 m	1 MOBILIZAÇÃO	1 DESMOBILIZAÇÃO	TODO PERÍODO	DEFINITIVA	DEFINITIVA	UNICA
CONTAINER PROVISÓRIO (LOG)	CONSIDERAR 8 MÓDULOS DE CONTAINER	2,41 X 6,10 m	1 MOBILIZAÇÃO	1 DESMOBILIZAÇÃO	TODO PERÍODO	-	-	UNICA
CONTAINER TERCEIROS (LOG)	CONSIDERAR 8 MÓDULOS DE CONTAINER	2,41 X 6,10 m	1 MOBILIZAÇÃO	1 DESMOBILIZAÇÃO	TODO PERÍODO	-	-	UNICA
CONTAINER VESTIÁRIO ACABAMENTO (LOG)	CONSIDERAR 2 MÓDULOS DE CONTAINER	2,41 X 6,10 m	1 MOBILIZAÇÃO	1 DESMOBILIZAÇÃO	-	-	TODO PERÍODO	UNICA
CONTAINER VESTIÁRIO ESTRUTURA (LOG)	CONSIDERAR 2 MÓDULOS DE CONTAINER (EQUIPE VERTICAL)	2,41 X 6,10 m	1 MOBILIZAÇÃO	1 DESMOBILIZAÇÃO	-	TODO PERÍODO	-	UNICA
CONTAINER VIVÊNCIA PADRÃO (LOG)	CONSIDERAR 14 MÓDULOS COM 2 ESCADAS (7 MÓDULOS NO PAV. T E 7 MÓDULOS NO PAV SUPERIOR)	2,41 X 6,10 m	1 MOBILIZAÇÃO	1 DESMOBILIZAÇÃO	-	TODO PERÍODO	TODO PERÍODO	UNICA

MODULAÇÃO E TOMBAMENTO
1 : 800

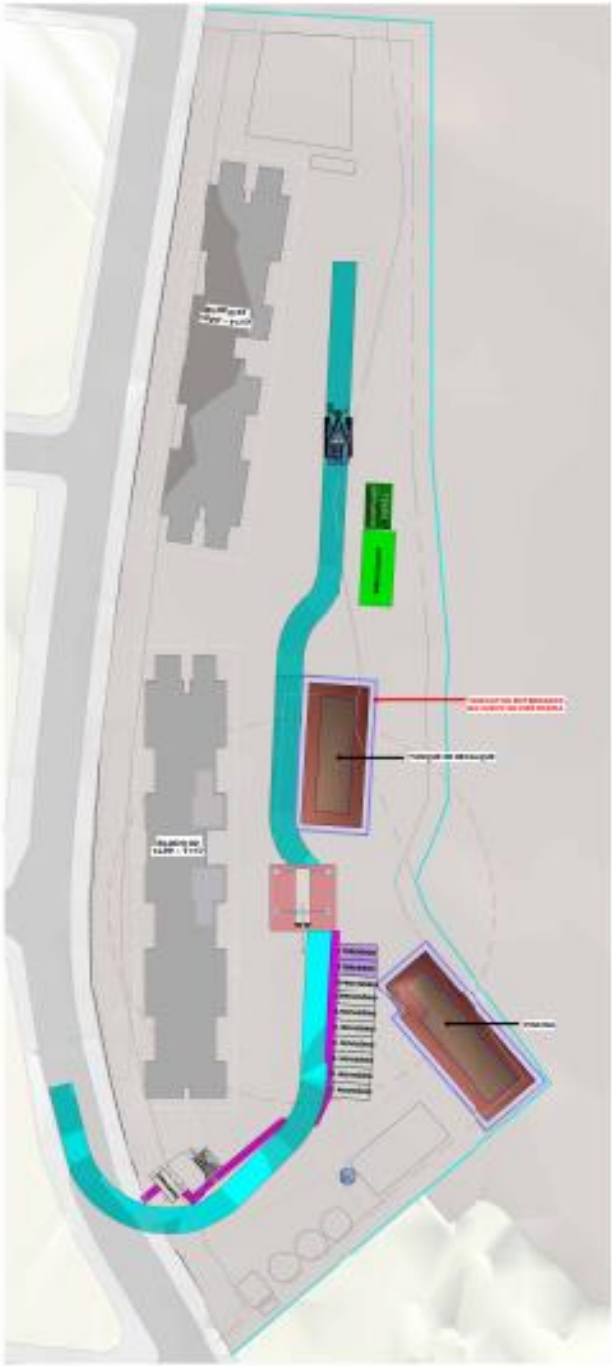

PRÉ FORMA
1 : 500

ESTRUTURA E ACABAMENTO
1 : 500

Logística

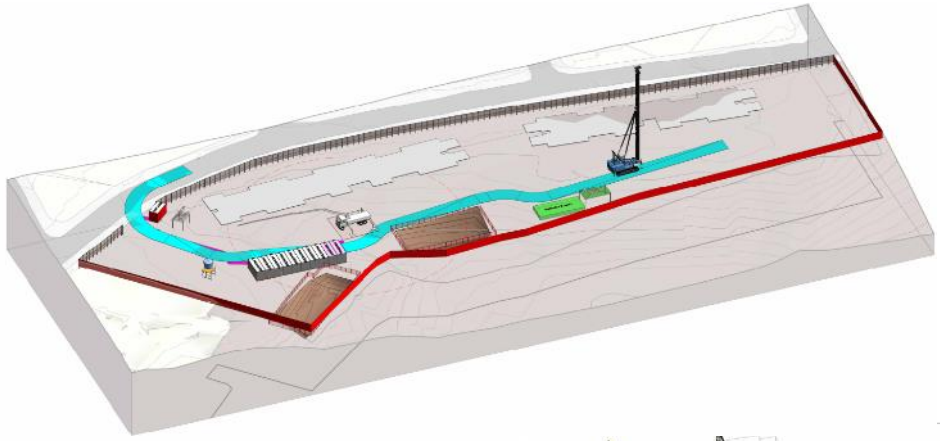

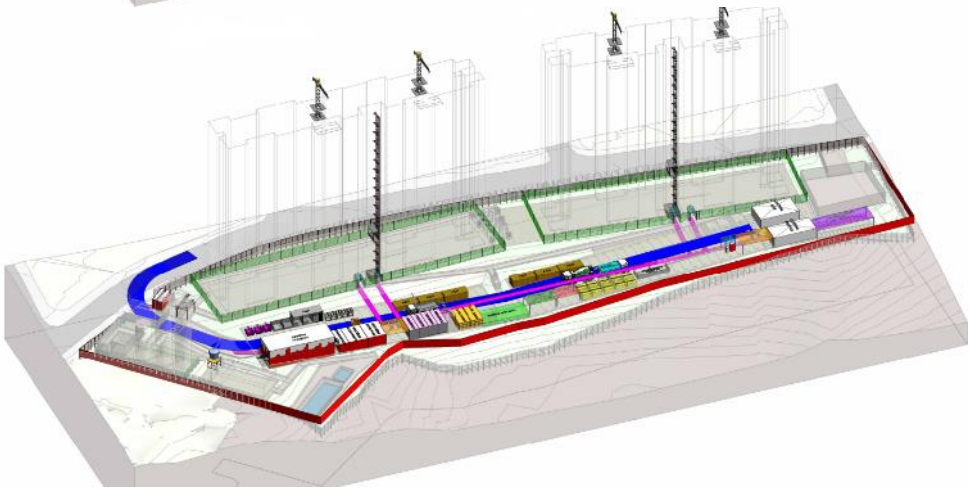

MODULAÇÃO E TOMBAMENTO
1 : 800

ESTRUTURA E ACABAMENTO

Logística

ITENS A SEREM CONSIDERADOS:

➢ **CUSTOS / OBRA**	PREVER CUSTO PARA PERDA DE CONCRETO DURANTE O PERÍODO ESTRUTURA COM UTILIZAÇÃO DE BOMBA ESTACIONÁRIA PARA A CONCRETAGEM DO BLOCO, NECESSÁRIO DEVIDO AO GABARITO PREVER EM CUSTO O REAPROVEITAMENTO DO MURO EXISTENTE COMO TAPUME EXTERNO, PARA GANHO ECONÔMICO. PROSPECÇÃO NÃO DEVERÁ DEMOLI-LO.

Pareceres

Análise da Mancha e Implantação

Prospecção

Operações

Inteligência de Mercado

Financeiro

Demanda e Distribuição da Mancha

Potencial de Demanda			Lançados		Lançados + Landbank	
Mancha	CÓD.	Shr.	ANO	MÊS	ANO	MÊS
João Pessoa	JP	40%	900	75	1.080	90

Empreendimento	Renda	Lançamento	dez/25	jan/26	fev/26	mar/26	abr/26	mai/26	jun/26	jul/26	ago/26	set/26	out/26	nov/26	dez/26	jan/27	fev/27	mar/27	abr/27	mai/27	jun/27	jul/27	ago/27	set/27
Reserva dos Colibris	3.175	dez-25		26	26	26	26	26	26	26	26	26	26	26	26	26	26	26	26	26	22			
Total de Vendas Lançados			0	0	0	0	0	0	0	0	0	0	0	0	0	0	0	0	0	0	0	0	0	0
Total de Vendas Lançados + Landbank			0	26	26	26	26	26	26	26	26	26	26	26	26	26	26	26	26	26	22	0	0	0

Parecer de I.M sobre a mancha:

O projeto analisado em comitê está em linha com o potencial teórico de demanda calculado para a mancha. (Total Lanç + Landbank)

Canibalização:

Sem Risco de Canibalização

Reserva dos Colibris | Mapa Concorrência

		Reserva dos Colibris	Reserve Altiplano	San Residence
		TENDA	Guedes Pereira	Prime
	Distância Tenda (km)		3,06km	3,6km
Região 1 Km	População	25.708	11.660	23.588
	Dens. Demográfica	8.236	3.735	7.557
	Renda (R$)	5.425	9.062	4.550
	Classe Social	C1 (2.7k a 4.6k)	B1 (8.1k a 16k)	C2 (1.5k a 2.7k)
	PEA Dia	22.837	13.732	19.037
Quantitativo	Lançamento	dez/25	ago/22	set/23
	Unidades	464	360	100
	Estoque	464	0	1
	VSO	26	14	12
	Stockout	18	0	0
	Preço Nominal (R$)	226.529	252.717	217.900
	Preço CEF (R$)	177.125	202.174	174.320
	Renda Comprador (R$)	3.175	4.400	3.050
	Dif Tenda (R$)		-1.225	125
	Factibilidade		🟢	🔴
Qualitativo	Condomínios	1	1	1
	Torres	2	2	1
	Gabarito	T+17	T+4	T+4
	Plantas (m²)	39m²	53,92m² e 67,12m²	63,5m² e 52,07m²
	Tipologia	2 Dorms	2 e 3 Dorms	2 Dorms
	Opções	Não	Não	Garden
	Varanda	Sim	Sim	Não
	Suite	Não	Sim	Não
	Dif. Entrega	Não	Piso Porcelanato	S/I
	Vagas	20% de Vagas	100% de Vagas	100% de Vagas
	Lazer	Bicicletários, Espaço Office, Salão de Festas com Churrasqueira, Piscina Adulto, Piscina Infantil, Play Kids, Play Baby, Fitness Externo, Funcional Externo e Praça dos Sabores.	Tem SacadaTem SuítesBicicletário, Churrasqueira a Carvão, Espaço Gourmet, Fitness Center, Pet Place, Piscina, Piscina infantil, Playground, Quadra Poliesportiva, Redário, Sacada, Salão de Jogos,	Tem SuítesTem GardenCoworking, Espaço Gourmet, Fitness Center, Lounge, Piscina, Playground, Quadra, Salão de Festas,

Farol Renda
🟢 Acima de 300
🟡 Entre 0 e 300
🔴 Abaixo de 0

Diagnóstico Concorrência

- O projeto "San Residence" da construtora Prime vendeu em um patamar de preço inferior ao estimado para o produto Tenda. Entretanto, o produto da concorrência era T+4, acreditamos que o "Reserva dos Colibris" pode capturar o preço estimado em comitê por conta da verticalização (T+17). Outro ponto importante, é que o preço do "San Residence" é de setembro/24, quando o produto já estava em fase final de estoque.

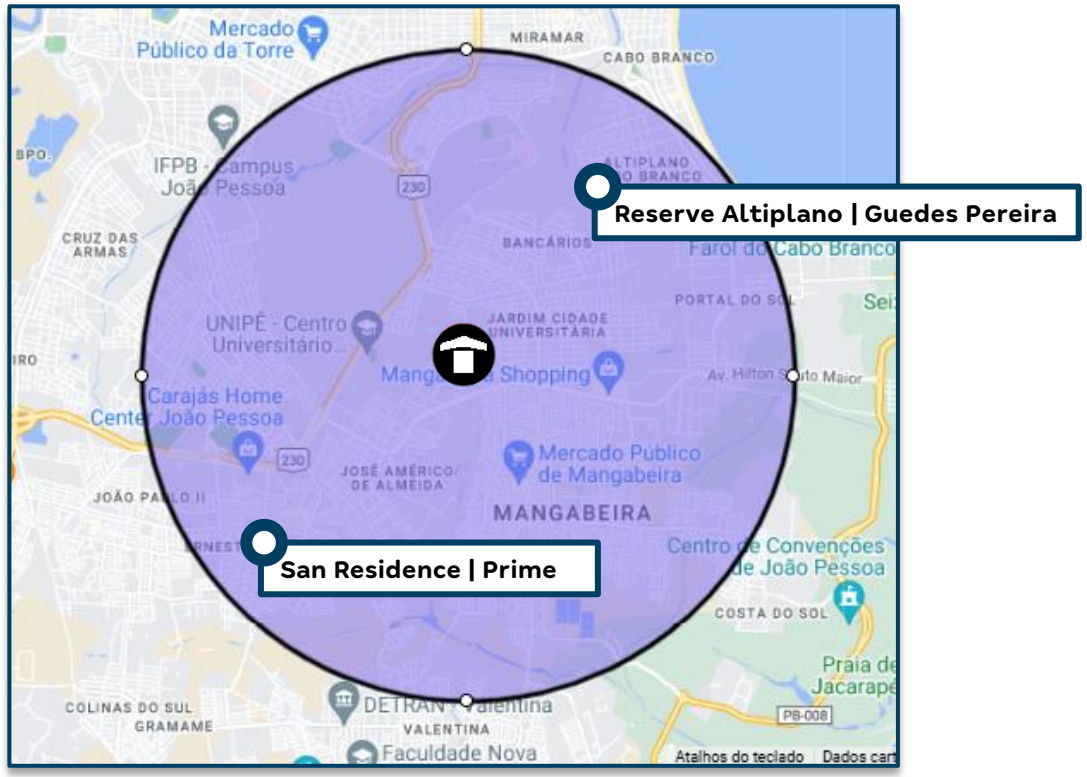

Informações Viabilidade

Projeto:	Reserva dos Colibris			
Tipo:	**Com Varanda**		**Sem Varanda**	
Método	**Vision**		**Vision**	
Avaliação	235.000		225.000	
Renda Inicial (VF)	3.482		2.896	
Renda Final*	-		-	
Tipo:	**VF**	**R$**	**VF**	**R$**
Ato	0,54	1.877	0,54	1.562
FGTS	0,66	2.297	0,54	1.555
Financiamento	96,16%	174.348	95,49%	157.351
Subsídio	275,14%	6.654	147,51%	12.604
Prazo de Pró-soluto	24	24	24	24
Pró-Soluto	82,57%	25.070	88,07%	22.241
Preço Raso (RS)	210.246	210.246	195.313	195.313
TCD	69,39%	24.356	81,78%	23.874
VSO	12	12	14	14
Preço de Venda	**234.602**	**234.602**	**219.187**	**219.187**
Elasticidade	0,000%	0,000%	0,000%	0,000%
Preço de Venda Final	**234.602**	**234.602**	**219.187**	**219.187**
Preço Raso (R$)	**210.246**		**195.313**	
% de Raso	**89,62%**		**89,11%**	
BP24 - Não Inflacionado	**-**		**-**	
BP24 - Inflacionado	**-**		**-**	

Análise de Preço

Informações Viabilidade

Projeto:	Reserva dos Colibris
Tipo:	**Faixa 2**
Método	**Vision**
Avaliação	229.763
Renda Inicial (VF)	3.175
Renda Final*	-
% RET1	50%

Tipo:	VF	R$
Ato	0,54	1.712
FGTS	0,60	1.908
Financiamento	95,81%	165.446
Subsídio	208,30%	9.770
Prazo de Pró-soluto	24	24
Pró-Soluto	85,45%	23.589
Preço Raso (RS)	202.426	202.426
TCD	75,88%	24.104
VSO	26	26
Preço de Venda	**226.529**	**226.529**
Elasticidade	0,000%	0,000%
Preço de Venda Final	**226.529**	**226.529**
Preço Raso (R$)	**202.426**	
% de Raso	**89,36%**	
Raso Todas as Fases	**202.426**	
Nominal Todas as Fases	**226.529**	

1

Análise de Riscos	Farol IM
IM avalia o Preço Vision como **factível**.	

1) I.M está de acordo com o preço Vision, visto que o projeto está localizado em uma boa região de João Pessoa ,com bons indicadores sociodemográficos, como renda e PEADia e próximo à shoppings, supermercados e universidade.

Além disso, conforme consta no slide “Panorama de Concorrência”, a concorrência da região vendeu até setembro/2024 o produto “San Residence” em um patamar de renda semelhante ao estimado pelo Vision, mesmo o projeto sendo T+4.

Percepção Comercial

Entorno

Características do Bairro: Cidade dos Colibris

- Zona Sul da capital paraibana;
- Considerado um bairro em crescimento;
- Faz fronteira com a Mangabeira – bairro mais populoso de João Pessoa e com uma das principais avenidas de comércio popular.

Mobilidade e pontos comerciais

- BR-230
- 8 linhas de ônibus servem à Av. Hilton Souto Maior
- Shoppings
- Hipermercado
- Campus da UFPB e da UNIPÊ

Reserva dos Colibris

Parecer: Ciclo está de acordo com o preço e VSO citados, visto que, trata-se de uma área sem concorrência com stk atual, em uma região em crescimento e por ter o diferencial da verticalização, *versus* os concorrentes que finalizaram stk recente e com preço similar. Além disso, o projeto ainda contempla varanda e piscina, assim como, os concorrentes citados acima.

Pareceres

Análise da Mancha e Implantação

Prospecção

Operações

Inteligência de Mercado

Financeiro

Informações Gerais – Consolidado

Datas e Prazos

	Compra	Lançamento	Início Obra	Término Obra	LÇTO até IO	IO até TO	Chaves	LÇTO até Chaves
Consolidado	ago-24							
Reserva dos Colibris S Varanda		dez-25	jun-26	jan-28	6 meses	19 meses	dez-28	36 meses
Reserva dos Colibris C Varanda		dez-25	jun-26	jan-28	6 meses	19 meses	dez-28	36 meses

Terreno e Incorridos

TOTAL (R$ + Perm.):	8,93 MM	**Incorrido Terreno:** 0,00 MM	**Área do Terreno (100%):**	9.530 m²	**Área Líquida do Terreno:** 9.530 m²
Cash:	0,00 MM		**Custo de terreno m²:**	937,5	**Custo de terreno m² Área Líquida:** 937,5
Permuta Financeira:	8,93 MM (8,50%)		**VaR 25 (R$ mil):**	0	**Fração Terreno/Terreno + Custo Obra (%VGV):** 8,5% / 53,1%
Permuta Física:	0,00 MM (0,00%)		**VaR 26 (R$ mil):**	0	**CA Máx/Proj.** 6,0 / 1,9
Ato / %VGV:	0,00 MM / 0,0%		**Incorrido de Construção:**	0,00 MM	**Incorridos de Incorporação:** 0,00 MM

Vendas

Fases	Nº Pavimentos	Preço Raso Unit.	Qtde	Preço Unit.	Aval. CEF	Cond. Parcela	% Pró-soluto	% TCD
Reserva dos Colibris S Varanda	T+17	195.316	243	219.187	225.000	95,5%	88,1%	81,8%
Reserva dos Colibris C Varanda	T+17	210.247	221	234.602	235.000	96,2%	82,6%	69,4%

Unidades Totais:	464	**Preço Médio:**	226.529	**Renda Média:**	3.175	**ITBI+Emol. Unit.:**	4.854
Unidades Tenda:	464	**Avaliação Média:**	229.763	**Ato:**	1.712 (0,54 Salários)	**Custo do Ciclo Unit.:**	14.115
VSO:	26 Unit.s.	**VGV Total:**	105.109.574	**FGTS:**	1.890 (0,6 Salários)	**Preço Raso Médio:**	202.427
RET Médio:	2,5%	**VGV Tenda:**	105.109.574	**% em RET 1%:**	50%		

Construção

Custo Total Unit.:	100.957	**Eventuais:**	4,00%	**Área priv (m²):**	39,03	**Gape / Mês Unit.:**	11,08

Resultado

LI (R$):	**14.009.269**	**LI:**	**20,26%**	**Exposição de Caixa (R$):**	**10.676.473**	**Margem Bruta Econômica:**	**37,94%**
TIR:	**146,78%**	**LI Aprovação:**	**20,00%**	**Ger. Caixa 12 meses (R$):**	**(2.204.725)**	**Margem Bruta REF:**	**41,01%**
Exposição de Caixa:	**9,65%**	**Δ LI:**	**0,26%**	**Ger. Caixa 24 meses (R$):**	**(10.676.473)**	**Margem Rasa Econômica:**	**29,67%**
Payback Contingente (21 m):	**19 m/ (-2 m)**	**LI Resiliência:**	**12,65%**	**Ger. Caixa Marginal (R$):**	**27.908.556**	**Margem Rasa REF:**	**34,00%**
Payback Consolidado:	**19 meses**					**Margem de Contribuição Econômica:**	**26,70%**

DRE

R$ Mil - Valores Nominais - Compra	Colibris Jan.25	
	Nominal	%
Receita	**110.671**	**100,0%**
PIS/COFINS	(1.516)	1,4%
Custo Total	**(67.742)**	**62,1%**
Custo Terreno	(9.407)	8,6%
Custo Relacionados a Terreno	(610)	0,6%
Custos de Incorporação	(2.125)	1,9%
Custo de Construção	(55.601)	50,9%
Lucro Bruto Econômico	**41.413**	**37,9%**
Custo para Rateio	-	0,0%
Lucro Bruto Contábil	**41.413**	**37,9%**
Despesas de Selling	(9.718)	8,9%
Contingência	(2.545)	2,3%
Margem de Contribuição	**29.149**	**26,7%**
IR e CSLL	(1.241)	1,1%
Margem Líquida	**27.909**	**25,6%**
Lucro Bruto REF	**100.375**	**41,0%**
Lucro Raso REF	**74.283**	**34,0%**

R$ Mil - VPL - Compra	Colibris Jan.25	
	VP	%
Receitas	**69.140**	**100,0%**
PIS/COFINS	(933)	1,3%
Custos e Despesas Totais	**(54.197)**	**78,4%**
Custo Terreno	(5.625)	8,1%
Custo Relacionados a Terreno	(521)	0,8%
Custos de Incorporação	(1.662)	2,4%
Custo de Construção	(37.564)	54,3%
Despesas de Selling	(7.212)	10,4%
Contingência	(850)	1,2%
IR e CSLL	(763)	1,1%
Lucro Imobiliário	**14.009**	**20,3%**

Obrigado